

Elektronisk Oppgjør (Oppgjør til cd eller diskett)

Fra bildet DAGSPLAN:

Trykk **Regnskap og trygdeoppgjør**. Hak av for **klargjør til oppgjør**. Hak av for **elektronisk oppgjør** og dato (Du kan velge mellom ut foregående måned eller tom dagens dato) Hak av for ingen, skjerm eller utskrift.

Merk alle for oppgjør, deretter start oppgjør

Kontroll av oppgjøret utføres, dette tar litt tid. Først kontrollerer ProMed, deretter kontrollerer LEGIO. Du vil nå få en rapport fra Legio. Hvis du får avviste regninger, må du rette feilene for så å kjøre oppgjøret på nytt. Hvis du får beskjeden: **Ingen feil funnet**, får du spørsmålet : Vis rapport ? Trykk nei.

Etter at oppgjøret er godkjent får du dette spørsmålet:

Svar ja på spørsmålet og du får skrevet ut samleregning.

25	24	19.03.2006	..							1
27	24	19.03.2006	03.03.2006	24	<input type="checkbox"/>	B2a	12.06.2006	1
16	24	01.01.2006	..		<input type="checkbox"/>	
24	24	23.02.2006	..	24	<input type="checkbox"/>	B2a	11.04.2006	
5	24	01.05.2006	
17	24	01.06.2006	
11	24	23.04.2006	
20	24	01.06.2006	
22	24	03.03.2006	2
11	24	01.07.2006	
24	24	20.03.2006	
7	24	01.06.2006	..		<input type="checkbox"/>	1

Klikk <Ja> eller <Nei> eller trykk Enter for <Ja>

 Kontrollprogrammet Legio har godkjent oppgjøret ditt. Vil du fullføre oppgjøret og skrive samleregning?

Nå kommer du inn i mappen rtv (Rikstrygdeverket), der filene for oppgjørene ligger:

Filen heter datoen oppgjøret ble foretatt og ditt fødselsnummer, les fra høyre til venstre. Høyreklikk på filen som du skal sende inn. Trykk send til og velg DVD/CD stasjon.

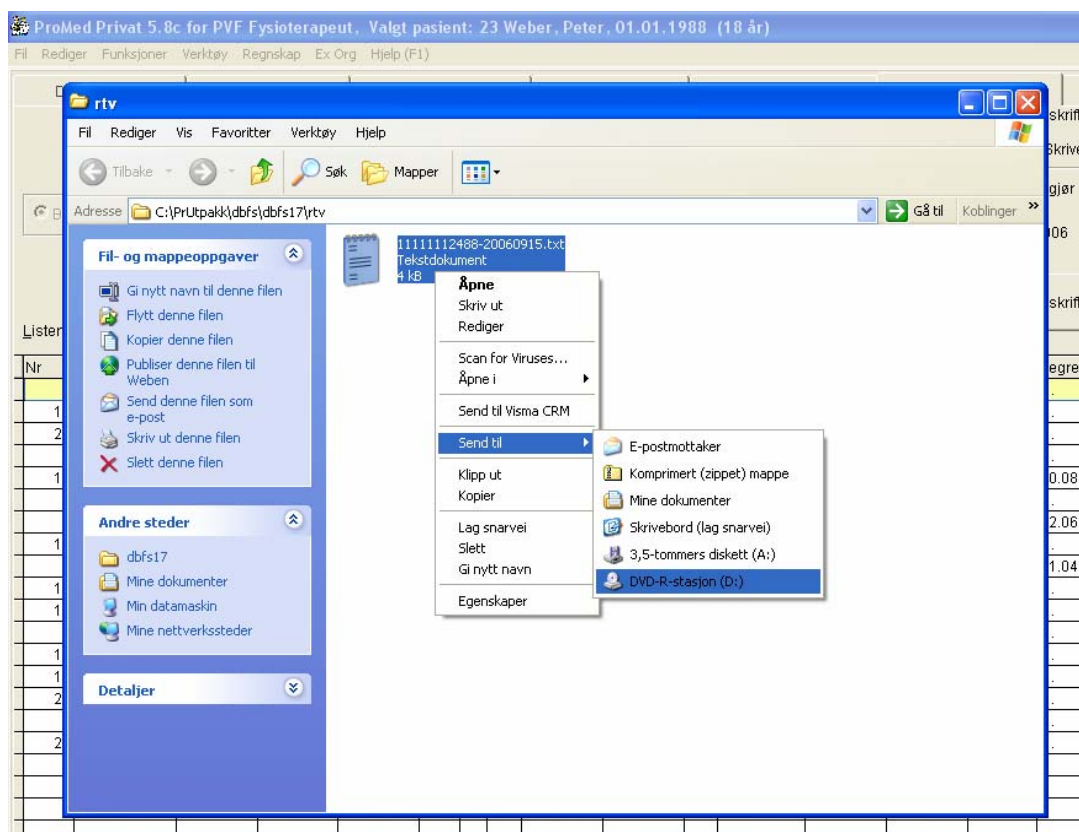

Denne ballongen popper opp nede i høyre hjørne av maskinen.
Klikk inn i ballongen.



Ved å klikke i ballongen får du opp dette bildet:

Gå til venstre i margin og klikk på skriv disse filene til CD-ROM.

Hvis du ikke får opp menyen til venstre, med skriv disse filene til CD-ROM så klikk på **fil øverst i høyre hjørne** og velg skriv disse filene til CD-ROM.

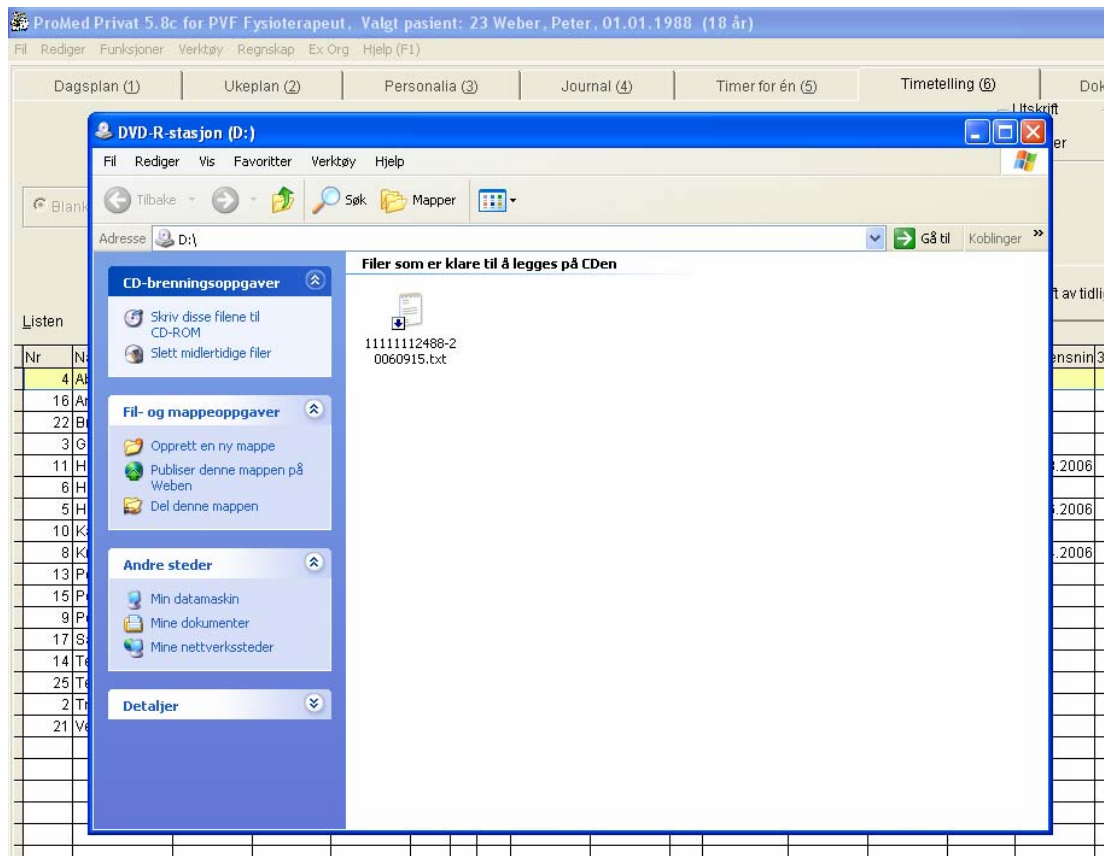

Du kommer nå inn i CD brenningsveiviseren.

Trykk deg gjennom med neste og til slutt fullfør. CD hopper automatisk ut av stasjonen.

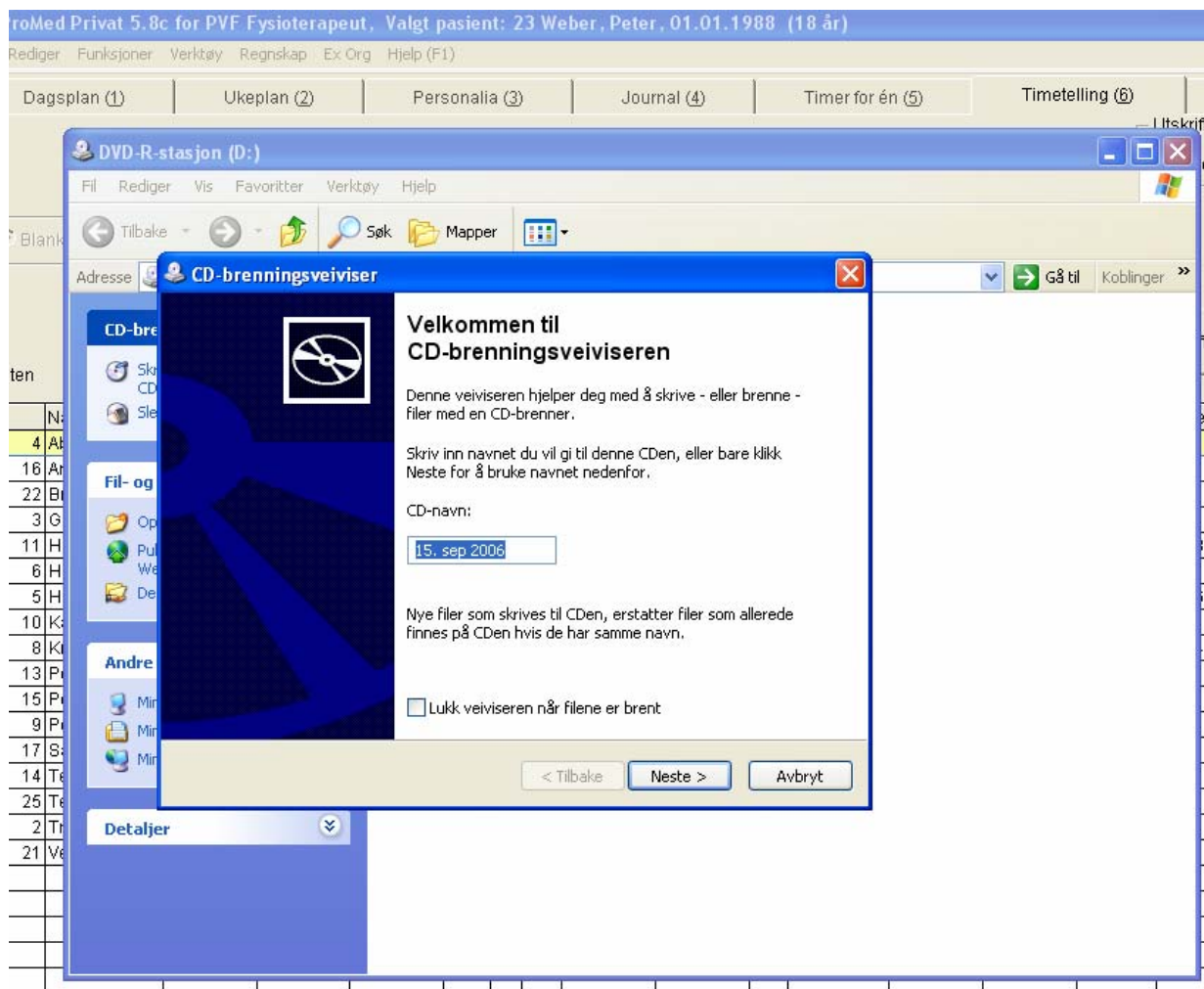

Etter du har brent filen på en CD er det alltid lurt å sjekke om filen ligger på CD-en før du sender den fra deg.

Gå inn på min datamaskin, under enheter med flyttbare lagringsmedier finner du CD stasjon eller DVD stasjon, dobbel klikk på DVD/CD stasjon og du vil få opp filen som ligger på CD-en.

